MAPA DO CELÓW PROJEKTOWYCH
Arkusz nr 2

Oznaczenie kancelaryjne zgłoszenia pracy geodezyjnej		GK 6640.1401.2017
Miejscowość		PACYNA
Jednostka ewidencyjna	Identyfikator	140403_2
	Nazwa	Pacyna
Obręb ewidencyjny	Identyfikator	0008
	Nazwa	Pacyna
Arkusz mapy	7.175.10.11.1.1, 7.175.10.11.1.2, 7.175.10.11.1.3	
Skala mapy		1 : 500
Dotyczy działki(ek) nr		wg. zakresu
Nazwa układu współrzędnych	Prostokątnych płaskich	„Układ 2000"
	Wysokości	„Kronsztadt 60"
Oznaczenie granic obszaru, który był przedmiotem aktualizacji		Linia przerywana
Oznaczenie i informacje o służebnościach gruntowych mających wpływ na zagospodarowanie gruntów, zlokalizowanych w granicach projektowanej inwestycji		Nie badano działu III KW
Oznaczenie i symbol konturu użytku gruntowego, który nie jest ujawniony w bazie danych ewidencji gruntów i budynków		Brak

Nie wyklucza się istnienia w terenie urządzeń podziemnych nie wykazanych na mapie, które nie zostały zgłoszone do inwentaryzacji przed zasypaniem, lub dla których brak informacji w instytucjach branżowych.

GEODETA UPRAWNIONY
Elżbieta Koperska
09-500 Gostynin, ul. Szydłowieckiego 12
Zaśw.Nr 11497, tel. 603 587 674
NIP 971-024-13-73, REGON 610146243

12.02.2018

Geodeta Uprawniony
E. Koperska
inż. Elżbieta Koperska
zaśw. Nr 11497

Nazwa / imię i nazwisko wykonawcy oraz data i podpis osoby reprezentującej wykonawcę

Imię i nazwisko, nr uprawnień oraz data i podpis geodety uprawnionego który opracował mapę

MAPA DO CELÓW PROJEKTOWYCH
Arkusz nr 1

Oznaczenie kancelaryjne zgłoszenia pracy geodezyjnej		GK 6640.1401.2017
Miejscowość		PACYNA
Jednostka ewidencyjna	Identyfikator	140403_2
	Nazwa	Pacyna
Obręb ewidencyjny	Identyfikator	0008
	Nazwa	Pacyna
Arkusz mapy	7.175.09.15.2.4, 7.175.10.11.1.3	
Skala mapy		1 : 500
Dotyczy działki(ek) nr		wg. zakresu
Nazwa układu współrzędnych	Prostokątnych płaskich	„Układ 2000"
	Wysokości	„Kronsztadt 60"
Oznaczenie granic obszaru, który był przedmiotem aktualizacji		Linia przerywana
Oznaczenie i informacje o służebnościach gruntowych mających wpływ na zagospodarowanie gruntów, zlokalizowanych w granicach projektowanej inwestycji		Nie badano działu III KW
Oznaczenie i symbol konturu użytku gruntowego, który nie jest ujawniony w bazie danych ewidencji gruntów i budynków		Brak

Nie wyklucza się istnienia w terenie urządzeń podziemnych nie wykazanych na mapie, które nie zostały zgłoszone do inwentaryzacji przed zasypaniem, lub dla których brak informacji w instytucjach branżowych.

GEODETA UPRAWNIONY
Elżbieta Koperska
09-500 Gostynin, ul. Szydłowieckiego 12
Zaśw.Nr 11497, tel. 603 587 674
NIP 971-024-13-73, REGON 610146243

12.02.2018

Geodeta Uprawniony
E. Koperska
inż. Elżbieta Koperska
zaśw. Nr 11497

Nazwa / imię i nazwisko wykonawcy oraz data i podpis osoby reprezentującej wykonawcę

Imię i nazwisko, nr uprawnień oraz data i podpis geodety uprawnionego który opracował mapę

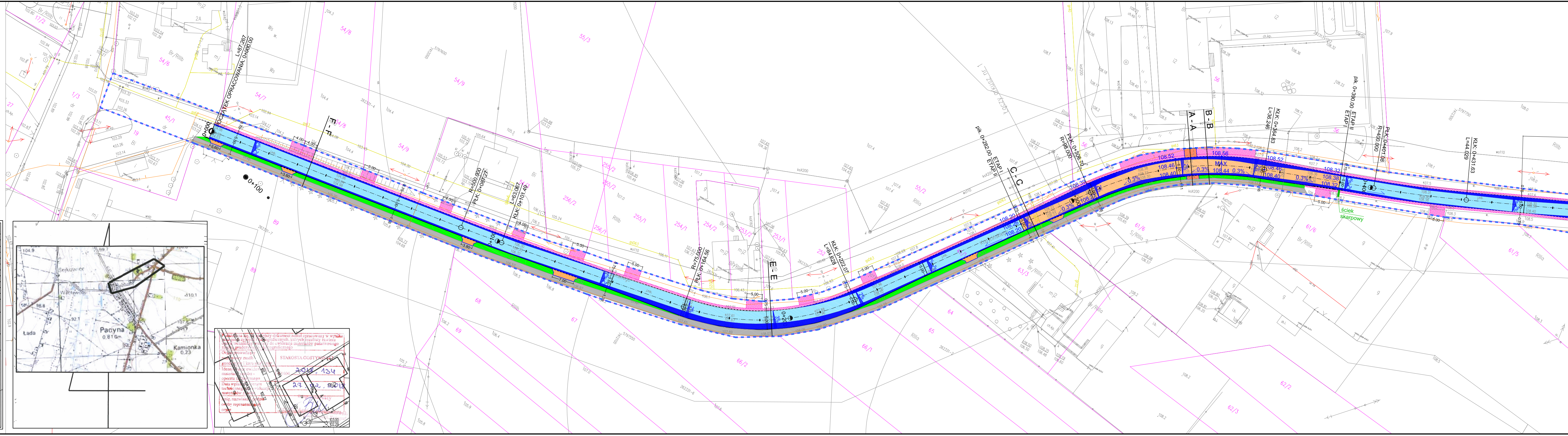
POCZĄTEK OPRACOWANIA: 0+000.00
L=87.267
0+000
0+100
F - F
R=500.000
PŁK: 0+087.27
L=63.067
KŁK: 0+101.49
R=75.000
PŁK: 0+164.56
E - E
L=64.829
KŁK: 0+222.07
pik. 0+282.00 ETAP I
ETAP II
C - C
R=98.000
PŁK: 0+306.70
0+300
A - A
B - B
MAX
KŁK: 0+364.83
L=36.246
pik. 0+390.00 ETAP II
ETAP I
R=400.000
PŁK: 0+401.08
0+400
L=44.029
KŁK: 0+431.63
ściek skarpowy
Kopycińskiego
Pacyna
Łada
Kamionka
Sejkowice
Wola Pacyńska
1:20000
54/7
54/8
54/9
45/1
89
256/2
255/2
255/1
254/1
254/2
56
61/6
62/2
62/3
63/3
66/1
66/2
67
68
69
Br/RIIIa
S/RIIIa

Poświadcza się, że niniejszy dokument został opracowany w wyniku prac geodezyjnych i kartograficznych, których rezultaty zawiera operat techniczny wpisany do ewidencji materiałów państwowego zasobu geodezyjnego i kartograficznego

Organ prowadzący państwowy zasób geodezyjny i kartograficzny	STAROSTA GOSTYNIŃSKI
Identyfikator ewidencyjny materiału zasobu - operatu technicznego	1404. 2018. 134
Data wpisania operatu technicznego do ewidencji materiałów zasobu	27.02.2018
Imię, nazwisko i podpis osoby reprezentującej organ	z up. Starosty Agnieszka [illegible]kowska w Wydziale Geodezji, Kartografii

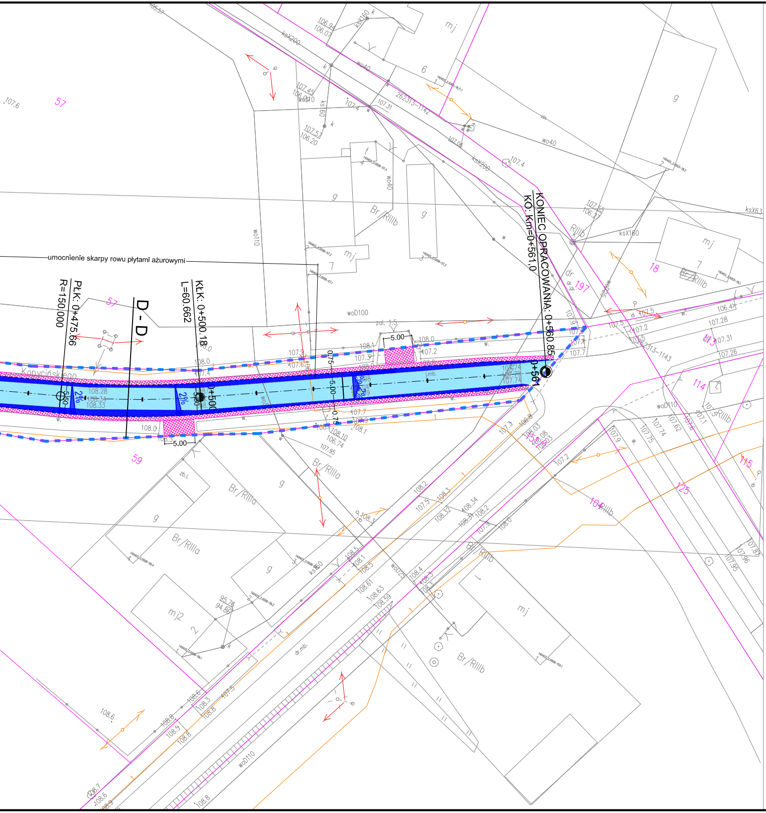
umocnienie skarpy rowu płytami ażurowymi
PŁK: 0+475.66
R=150.000
D - D
KŁK: 0+500.18
L=60.662
KONIEC OPRACOWANIA: 0+560.85
KO: Km=0+561,0
0+500
0+561
Kopycińskiego
5.00
0.75
2%
108.28
108.34
108.33
107.9
108.0
108.1
107.2
107.7
57
59
197
18
114
125
115
wo110
woD100
wo40
ksX200
ksX160
262313-1142
Br/RIIIb
Br/RIIIa
mj
g
dr.mb.
woD110

LEGENDA:

▨	Granice opracowania
🟧	Proj. nakładka asfaltowa wraz z poszerzeniem i wyprofilowaniem ist. nawierzchni - ETAP **I**
🟦	Proj. nakładka asfaltowa wraz z poszerzeniem i wyprofilowaniem ist. nawierzchni - ETAP **II**
🟦	Poszerzenie podbudowy i nawierzchni
▨	Proj. pobocze i zjazdy - kruszywo łamane
🟥	Proj. chodnik - kostka betonowa
🟧	Proj. zjazdy - kostka betonowa
⬜	Chodnik istniejący - kostka betonowa

Jednostka projektowa	Biuro Projektów i Inwestycji **BPI Łukasz Jóźwiak** 09-402 Płock, ul. Mickiewicza 10 lok. 6 tel. 698 494 308 e-mail: bpilukaszjozwiak@gmail.com NIP 774-269-58-34 REGON 366584776		
Inwestor	Starostwo Powiatowe w Gostyninie 09-500 Gostynin, ul. Dmowskiego		
Nazwa opracowania	**PROJEKT BUDOWLANY** Przebudowa drogi powiatowej nr 1443W Pacyna - Osmolin- do drogi 583		
Tytuł rysunku	**PROJEKT ZAGOSPODAROWANIA - ETAP I i II**		
Projektant	Tomasz Holc upr. nr LOD/0700/PWOD/07	Podpis	
Asystent	Łukasz Jóźwiak	Podpis	
Data 05.2018	Skala 1:500	Branża Drogowa	Rys. nr **1B**